

Kurzanleitung

DENTApus® Modul UPS-Versand

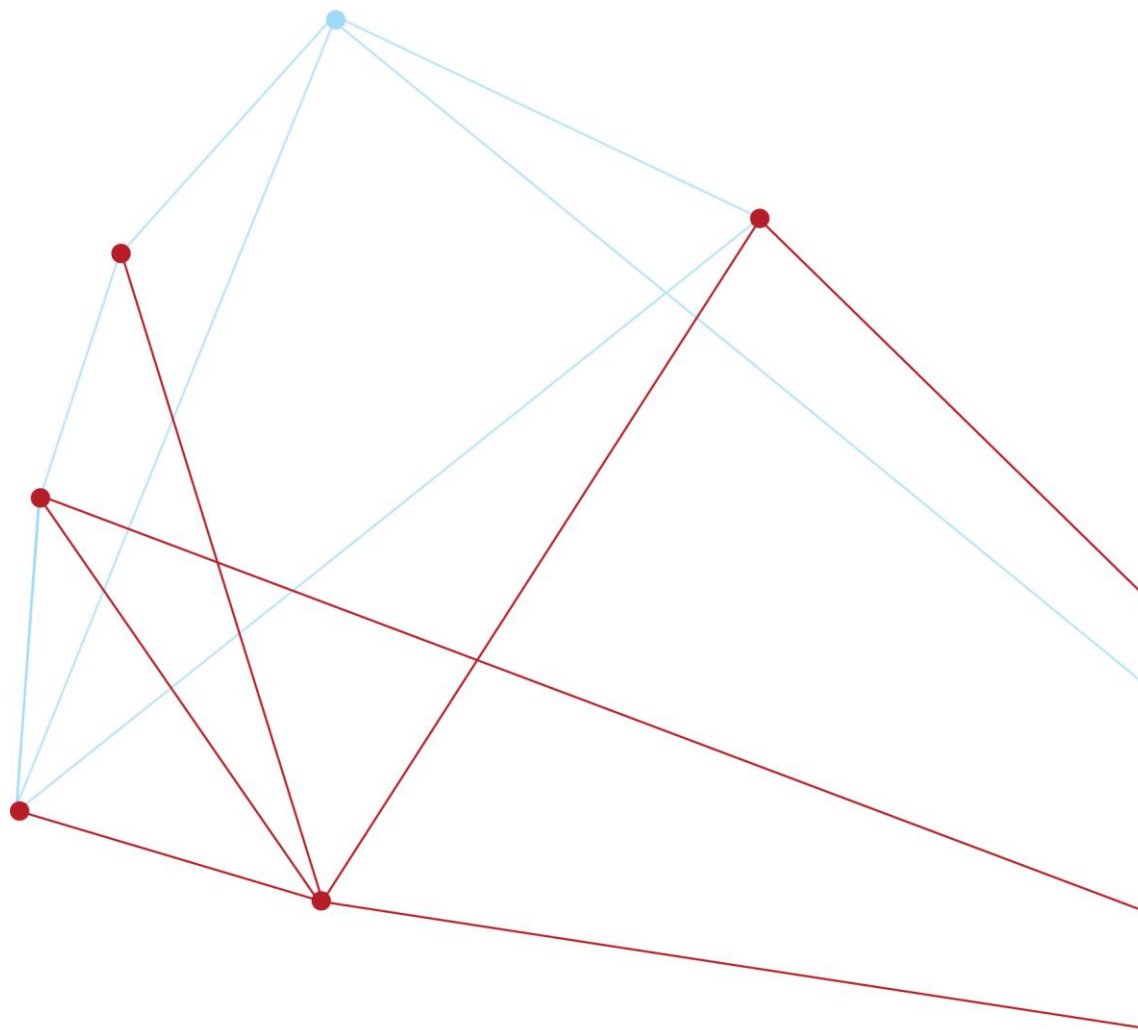

SOFTWARE
SERVICE
STADERMANN

Inhaltsverzeichnis

Über diese Dokumentation.....	3
Bedienung	7
Einstellungen.....	4
Testbetrieb	5
Abholadresse.....	5
Versender.....	6
Versandliste.....	8
Ansicht Versandliste.....	8
Impressum.....	9

Über diese Dokumentation

Diese Kurzanleitung ist für Nutzer des DENTApplus Moduls UPS-Versand. Sie erhalten hier einen schnellen Überblick über den Aufbau und die Nutzung.

Das DENTApplus Modul UPS-Versand ermöglicht Ihnen das direkte Erstellen eines UPS-Paketaufklebers über das Menü Drucken.

Voraussetzung: Sie müssen ein UPS-Kundenkonto besitzen. Für ausführliche Informationen, Zugangsdaten oder Kennwörter wenden Sie sich bitte direkt an UPS.

Wenn ein Beleg erfasst wurde und Sie sich im Fenster Drucken befinden, können Sie den Ausdruck des Paketaufklebers einschalten. Die Empfänger-Adresse für den UPS-Auftrag ist die Adresse des Beleges. Durch den Ausdruck des Paketaufklebers werden die Daten an UPS übermittelt. Auf der UPS-Internetseite kann in Ihrem Kundenkonto dieser Auftrag wieder

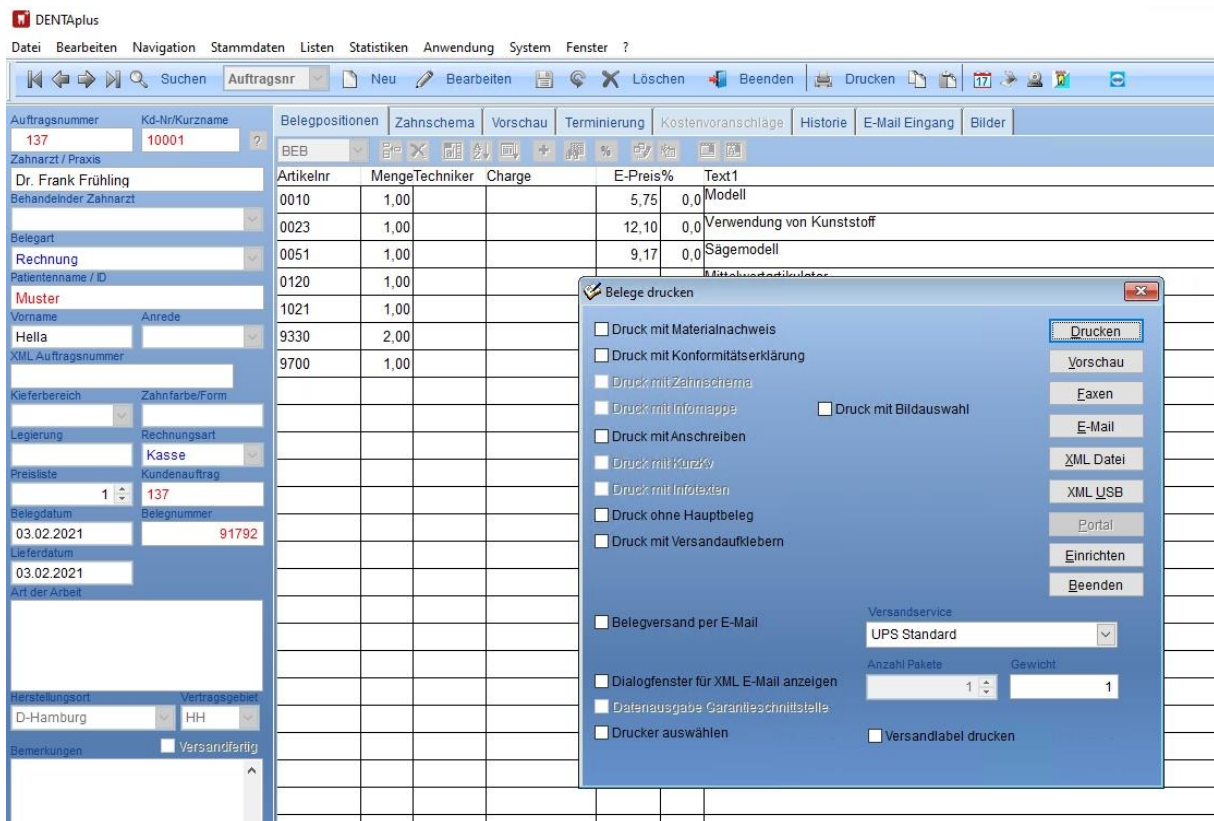

storniert werden.

Einstellungen

Vor der Nutzung des UPS-Moduls müssen Ihre UPS-Kontodaten hinterlegt werden. Gehen Sie dazu in das Menu Anwendungen, UPS-Versandmodul, UPS Einstellungen.

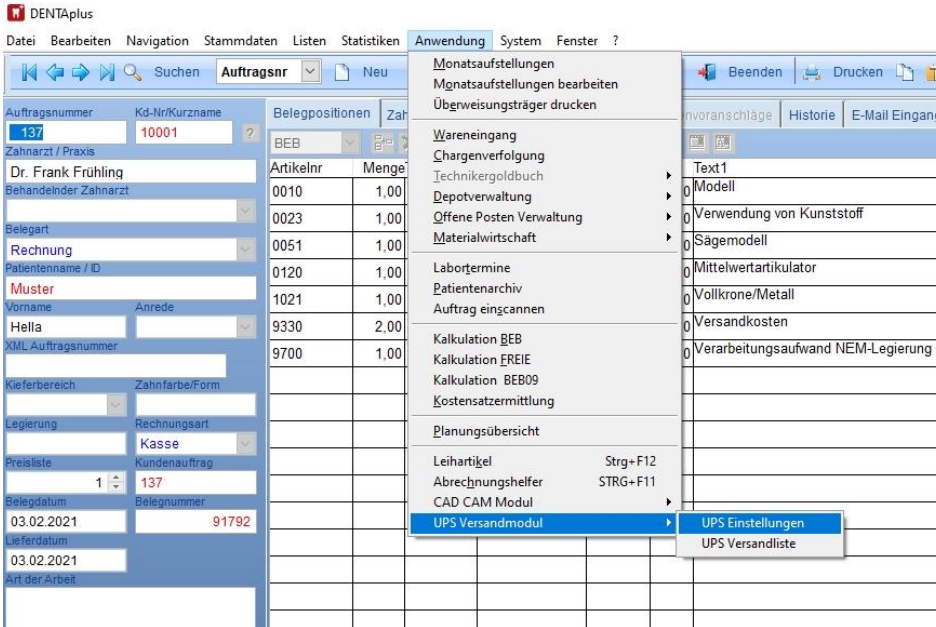

Geben Sie auf der Karteikarte „Account Information“ Ihre UPS-Konto-Daten ein.

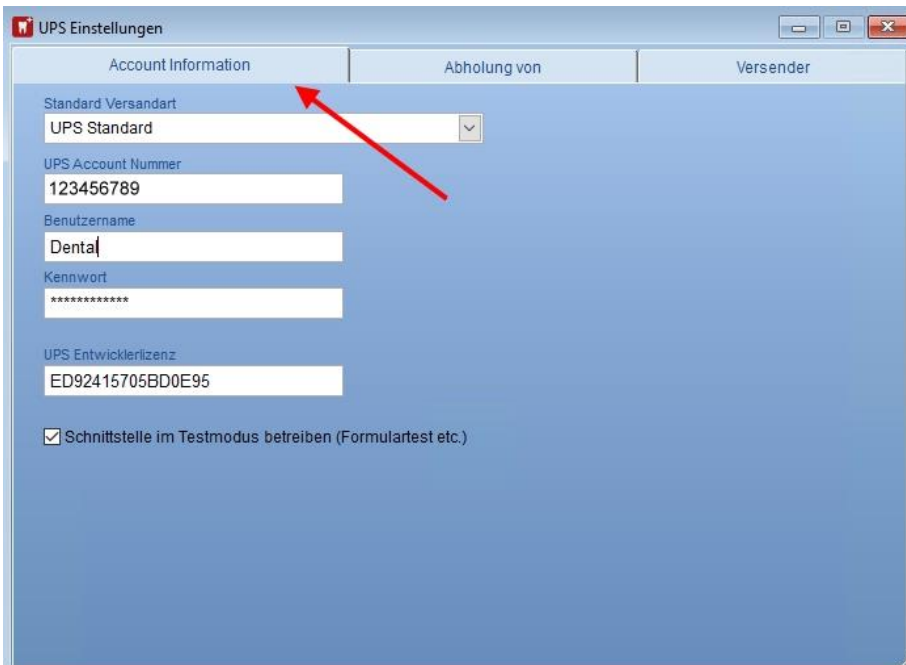

Testbetrieb

Durch das Setzen des Hakens bei „Schnittstelle im Testmodus“ schalten Sie das Modul in einen Testbetrieb. Es werden keine Daten an UPS übermittelt und keine echten Aufträge generiert, solange dieser Schalter gesetzt ist.

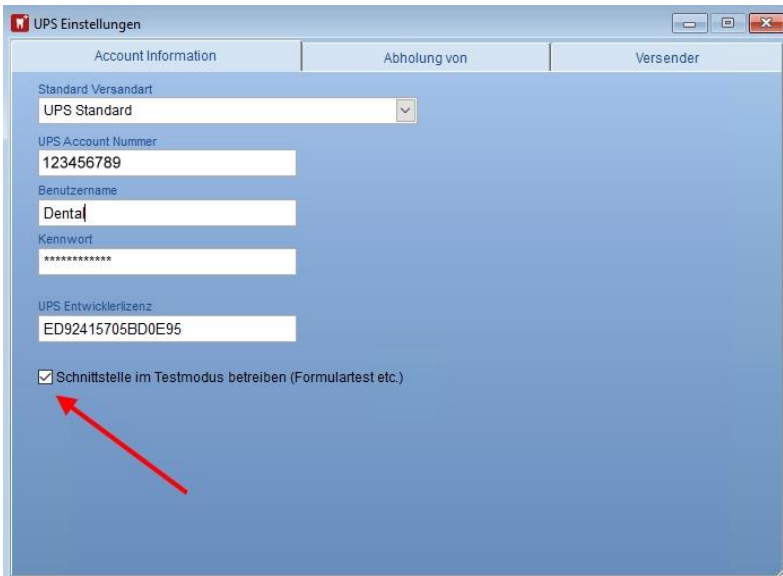

- Standard Versandart: UPS Standard
- UPS Account Nummer: 123456789
- Benutzername: Denta
- Kennwort: *****
- UPS Entwicklerlizenz: ED92415705BD0E95
- Schnittstelle im Testmodus betreiben (Formulartest etc.)

A red arrow points to the checked checkbox.

Abholadresse

Tragen Sie hier die Adresse ein, von der die Pakete von UPS abgeholt werden sollen.

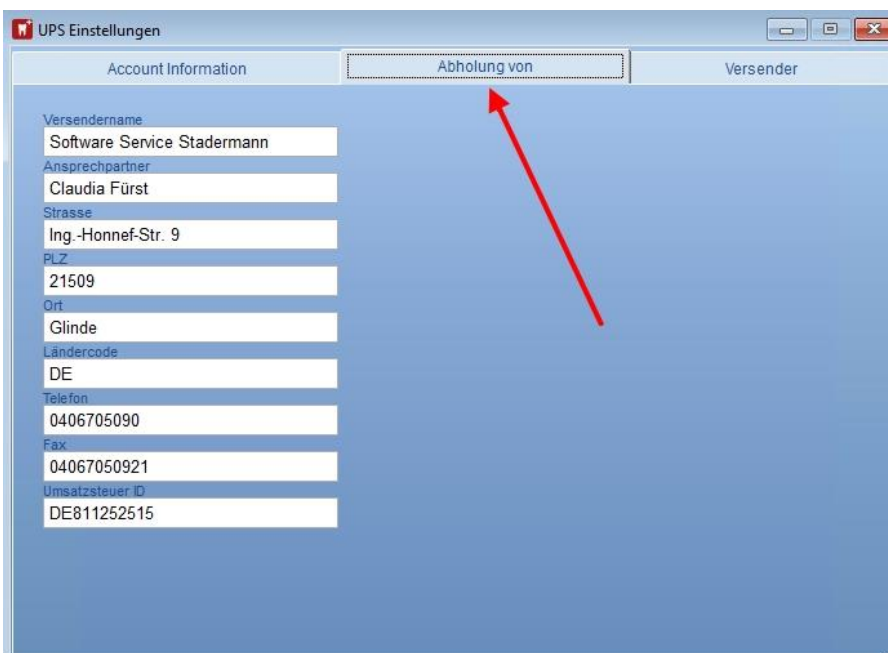

- Versendername: Software Service Stadermann
- Ansprechpartner: Claudia Fürst
- Strasse: Ing.-Honnef-Str. 9
- PLZ: 21509
- Ort: Glinde
- Ländercode: DE
- Telefon: 0406705090
- Fax: 04067050921
- Umsatzsteuer ID: DE811252515

A red arrow points to the 'Abholung von' tab.

Versender

Tragen Sie hier die Adresse des UPS-Konto-Inhabers ein. Diese Adresse muss nicht identisch sein mit der Abholadresse.

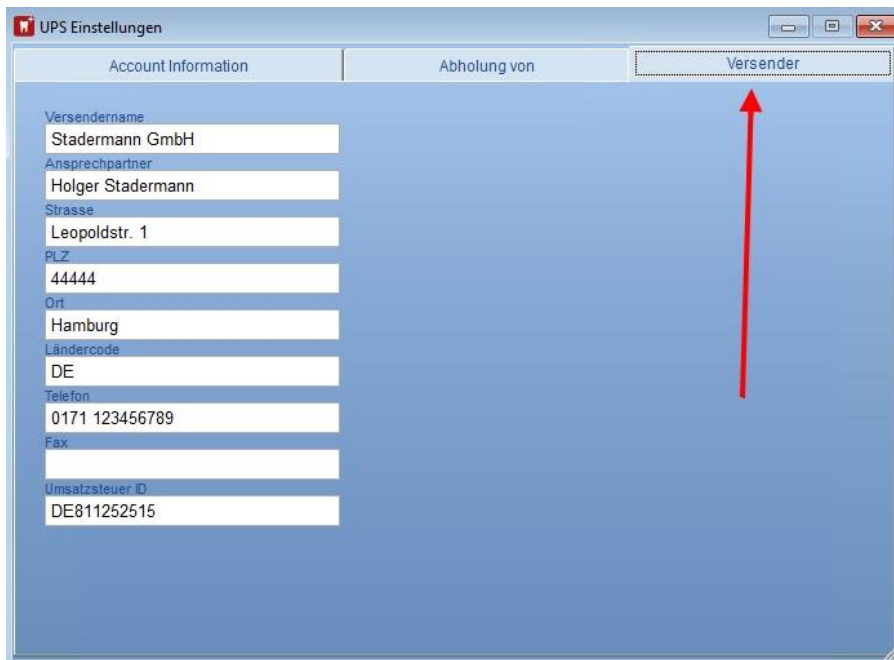

Versendername	Stadermann GmbH
Ansprechpartner	Holger Stadermann
Strasse	Leopoldstr. 1
PLZ	44444
Ort	Hamburg
Ländercode	DE
Telefon	0171 123456789
Fax	
Umsatzsteuer ID	DE811252515

A red arrow points to the 'Versender' tab label.

Bedienung

1. Wählen Sie den UPS Service aus
2. Geben Sie das Gewicht ein
3. Setzen Sie den Haken bei „Versandlabel drucken“

4. Nach Klick auf „Drucken“ wird der Beleg gedruckt und der UPS-Versandaufkleber

Versandliste

Im Menü „Anwendungen“ kann eine Liste aller versendeten UPS-Aufträge angezeigt werden.

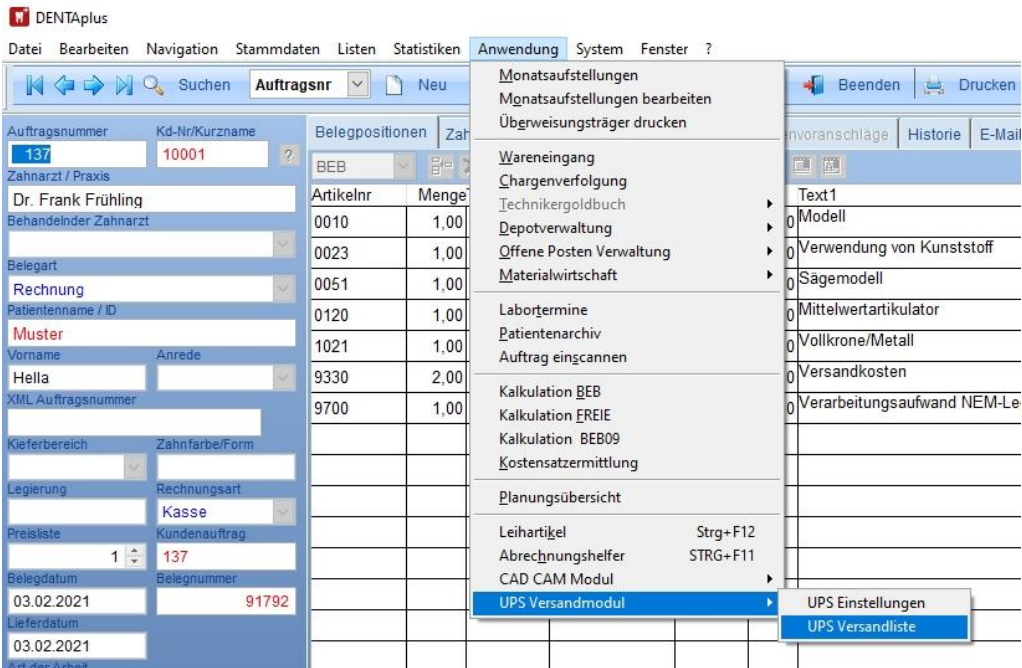

Ansicht Versandliste

Im Menü „Anwendungen“ kann eine Liste aller versendeten UPS-Aufträge angezeigt werden.

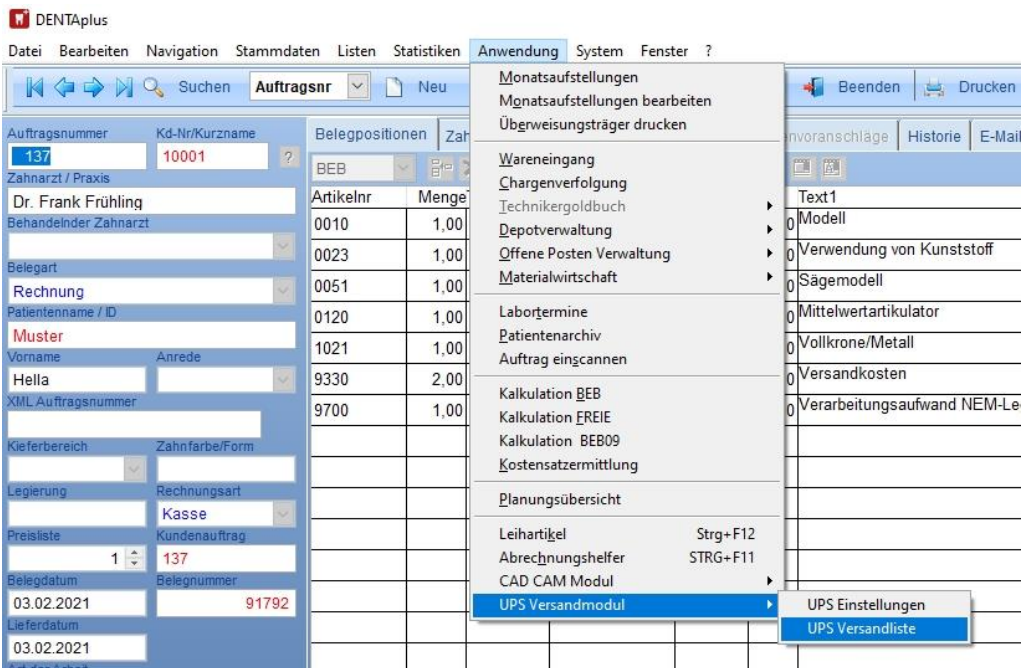

Impressum

Software Service Stadermann GmbH
Ing.-Honnef-Str. 9
21509 Glinde
Telefon 040/670 509-0
Telefax 040/670 509-21

Internet: <http://www.stadermann.de>
Alle Rechte vorbehalten.

Die Software und die Kurzanleitung wurden mit größter Sorgfalt erstellt. Es kann jedoch keinerlei Gewähr für die Fehlerfreiheit der Software, der mitgelieferten Daten sowie der Kurzanleitung übernommen werden.

Stand: 08.2021